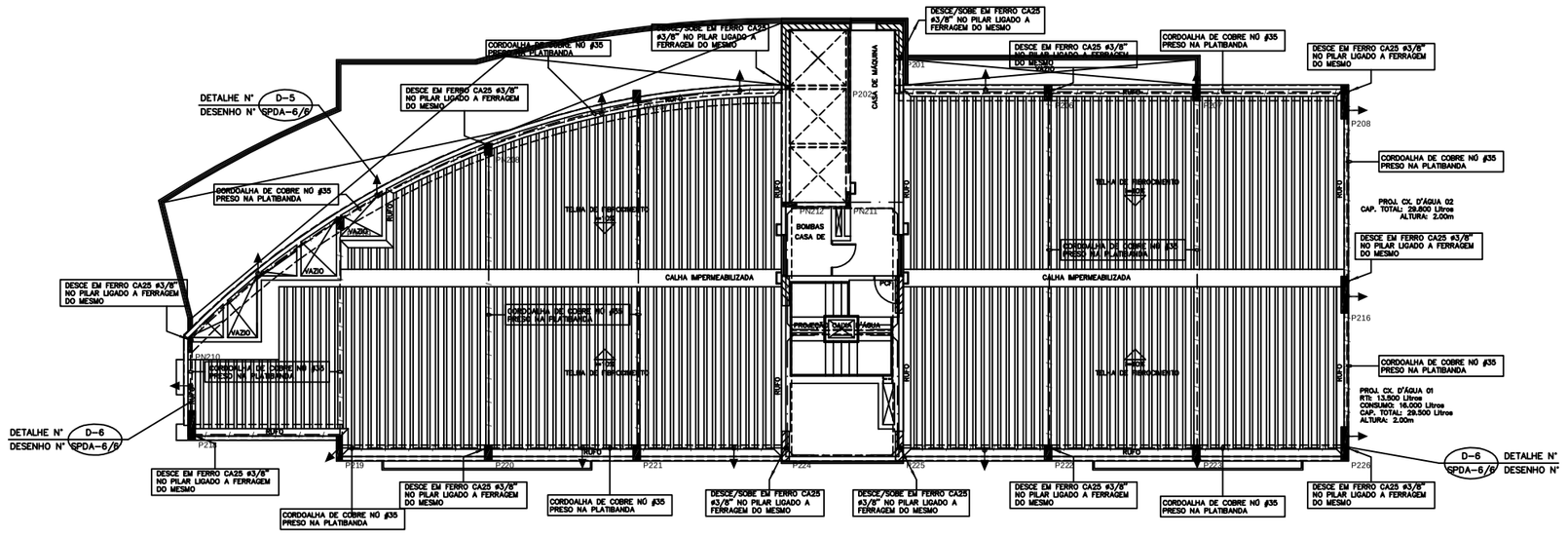

PLANTA BAIXA COBERTURA – BLOCO "B" RESIDENCIAL
ESCALA 1:00

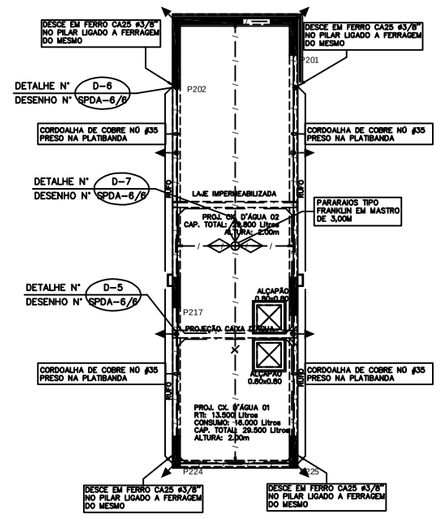

COBERTURA DA CASA DE MÁQUINAS
BLOCO "B" RESIDENCIAL
ESCALA 1:100

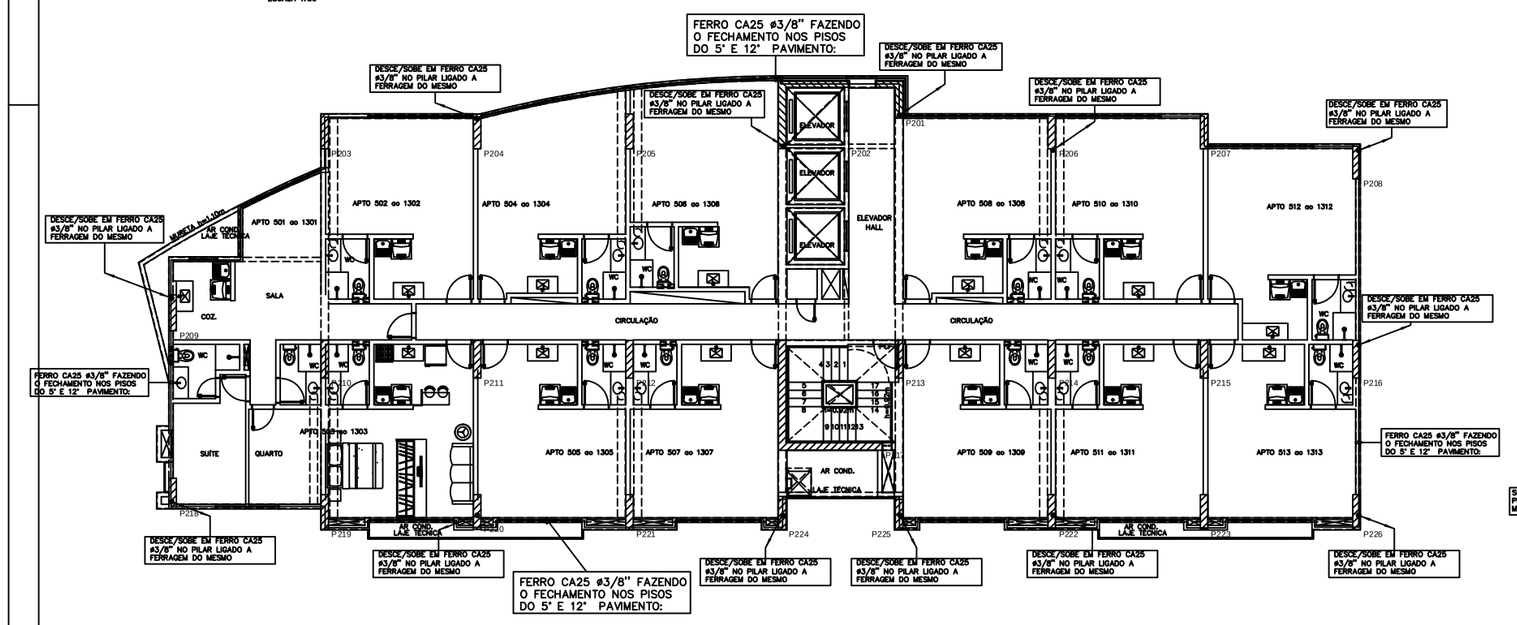

PLANTA BAIXA 5° AO 13° PAVIMENTO – BLOCO "B" RESIDENCIAL
ESCALA 1:100

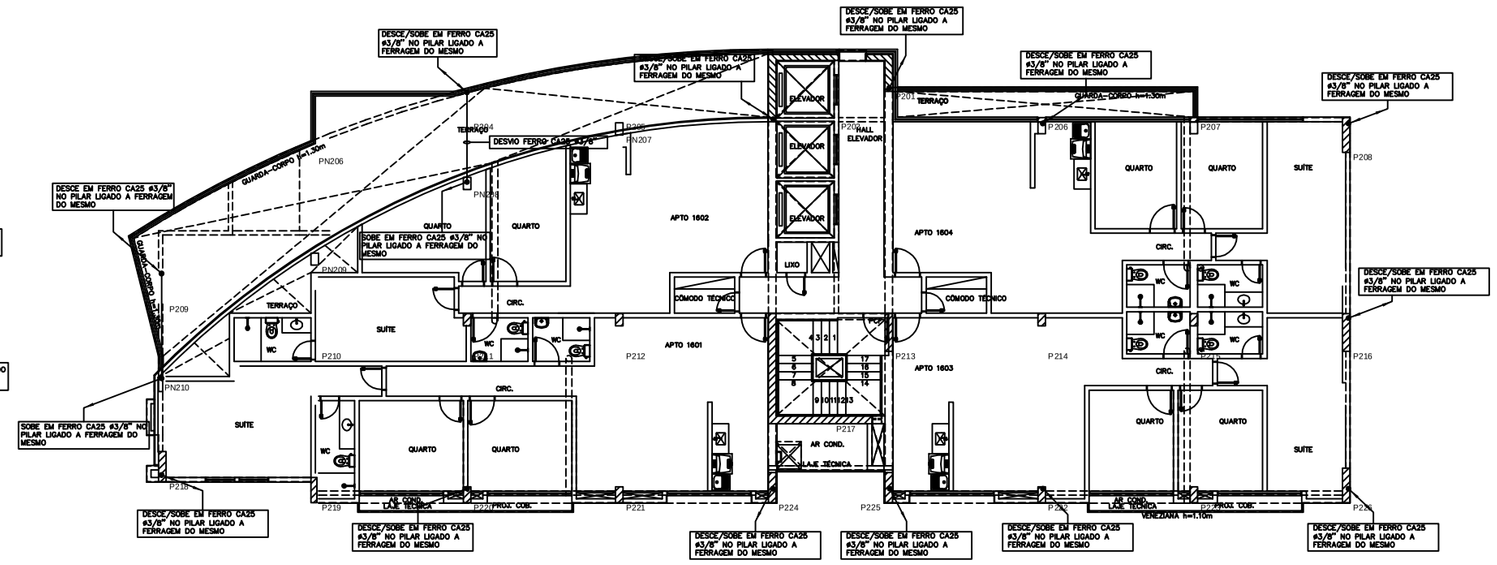

PLANTA BAIXA 16° PAVIMENTO – BLOCO "B" RESIDENCIAL
ESCALA 1:100

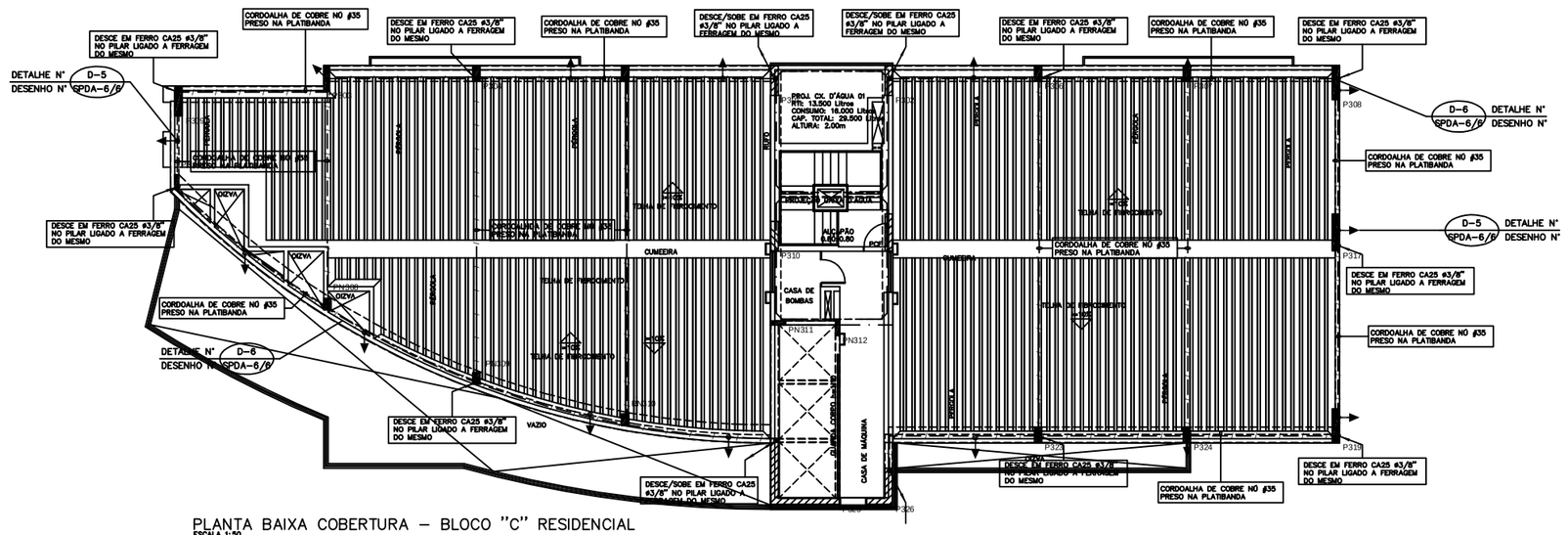

PLANTA BAIXA COBERTURA – BLOCO "C" RESIDENCIAL
ESCALA 1:00

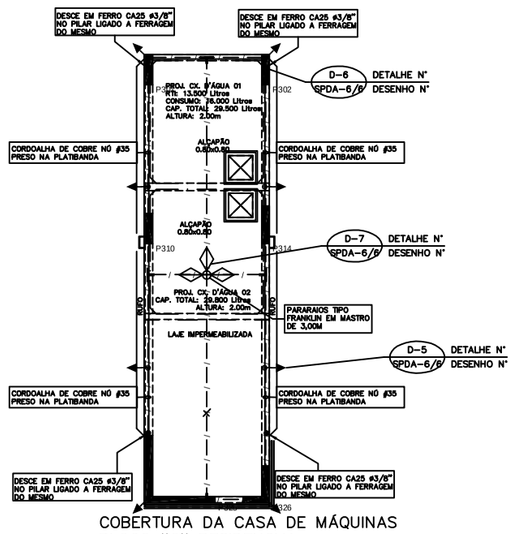

COBERTURA DA CASA DE MÁQUINAS
BLOCO "C" RESIDENCIAL
ESCALA 1:100

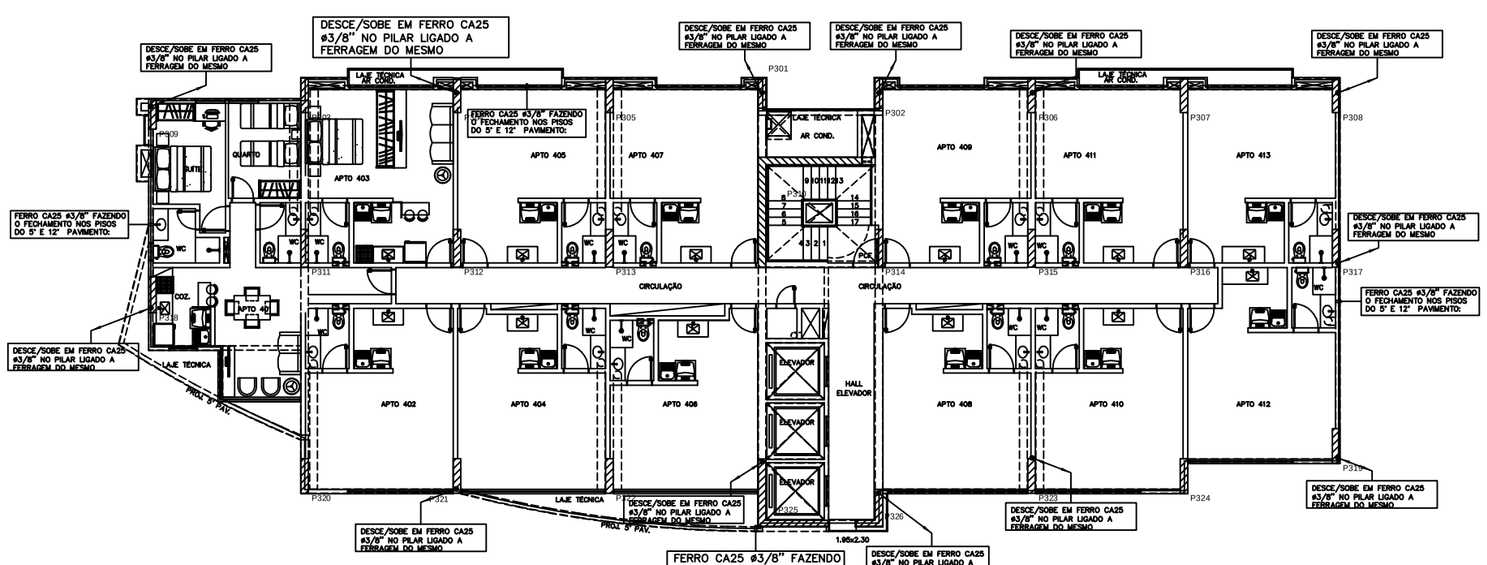

PLANTA BAIXA 5° AO 13° PAVIMENTO – BLOCO "C" RESIDENCIAL
ESCALA 1:100

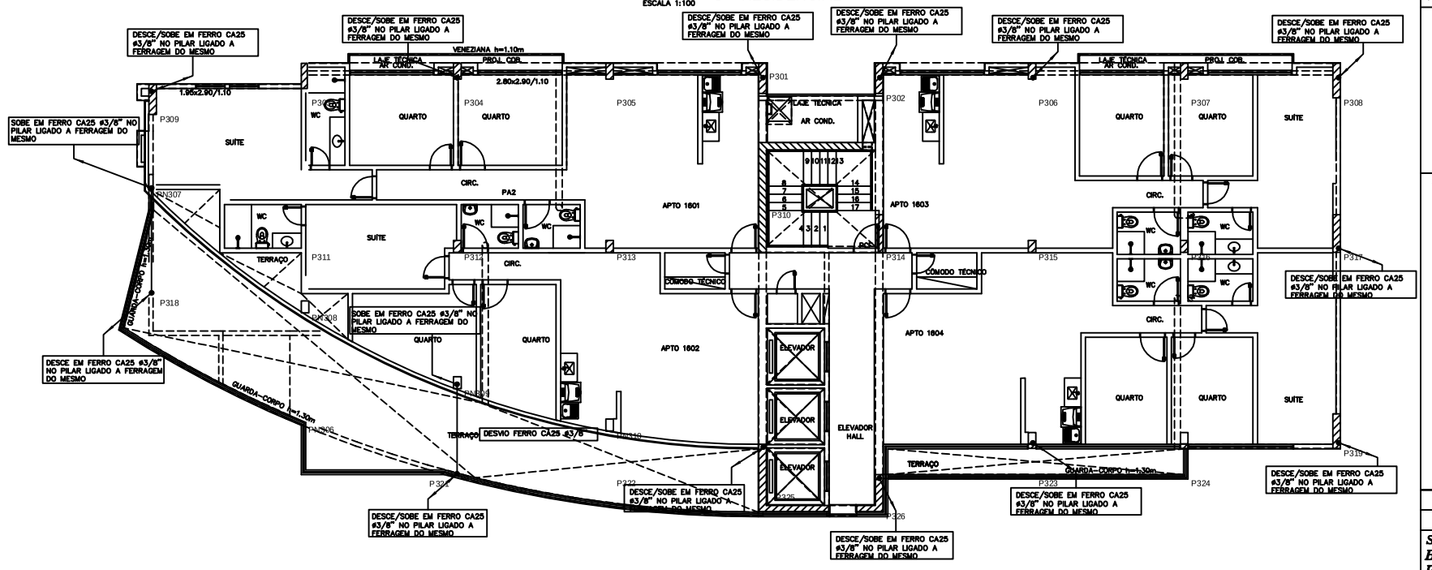

PLANTA BAIXA 16° PAVIMENTO – BLOCO "C" RESIDENCIAL
ESCALA 1:100

PARA LEGENDAS E NOTAS VIDE DESENHO SPDA-01/06

N.o	DATA	MODIFICAÇÕES	N.o	VISTO
01	FEV/2012	REVSÃO 1 – ACERTO DOS FECHAMENTOS DO ATERRAMENTO		
00	NOV/2011	EMISSÃO		

N.Taffner Projetos de Instalações Ltda

SIA trecho 3 lote 625/695 bloco C sala 221
e-mail: ntaffner@globo.com
Telefone (61) 3234-5570

SETOR:	ÁGUAS CLARAS - BRASÍLIA - DISTRITO FEDERAL
ENDEREÇO:	RUA DAS PAINEIRAS - LOTE 03; RUA 30 NORTE -
PROPRIETÁRIO:	GENT INCORPORADORA LTDA.
AUTOR DO PROJETO:	N.TAFFNER PROJETOS DE INSTALAÇÕES LTDA
RESPONSÁVEL TÉCNICO:	PORTO BSB ENGENHARIA LTDA

O PROPRIETÁRIO:

O AUTOR DO PROJETO: CREA: 6647/D-DF

O RESPONSÁVEL TÉCNICO: CREA: 7053-RF

CBMDF

CREA

DRLFO

RESIDENCIAL GENT
PROJETO DE INSTALAÇÕES

DESENHO Nº: SPDA-05/06

SISTEMA DE PROTEÇÃO CONTRA DESCARGA ATMOSFÉRICA
BLOCO RESIDENCIAL "C"
PAVIMENTOS TIPO(4° AO 16° E COBERTURA) – EXECUTIVO

DESENHO:	ESCALA:	DATA:	ARQUIVO:
N.TAFFNER	INDICADA	NOV/2011	NT-18-2011-GENT-SPDA-06-R1-BLBC-TIP-COB